GeoFaN
"Není pasport jako pasport"
Špitálka 421/23a, TRNITÁ
602 02 BRNO
tel. 702 073 443
www.geofan.net

# PASPORT MÍSTNÍCH A ÚČELOVÝCH KOMUNIKACÍ

obec BEZDĚZ



MÍSTNÍ A ÚČELOVÉ KOMUNIKACE

# NÁHLEDY

obec BEZDĚZ

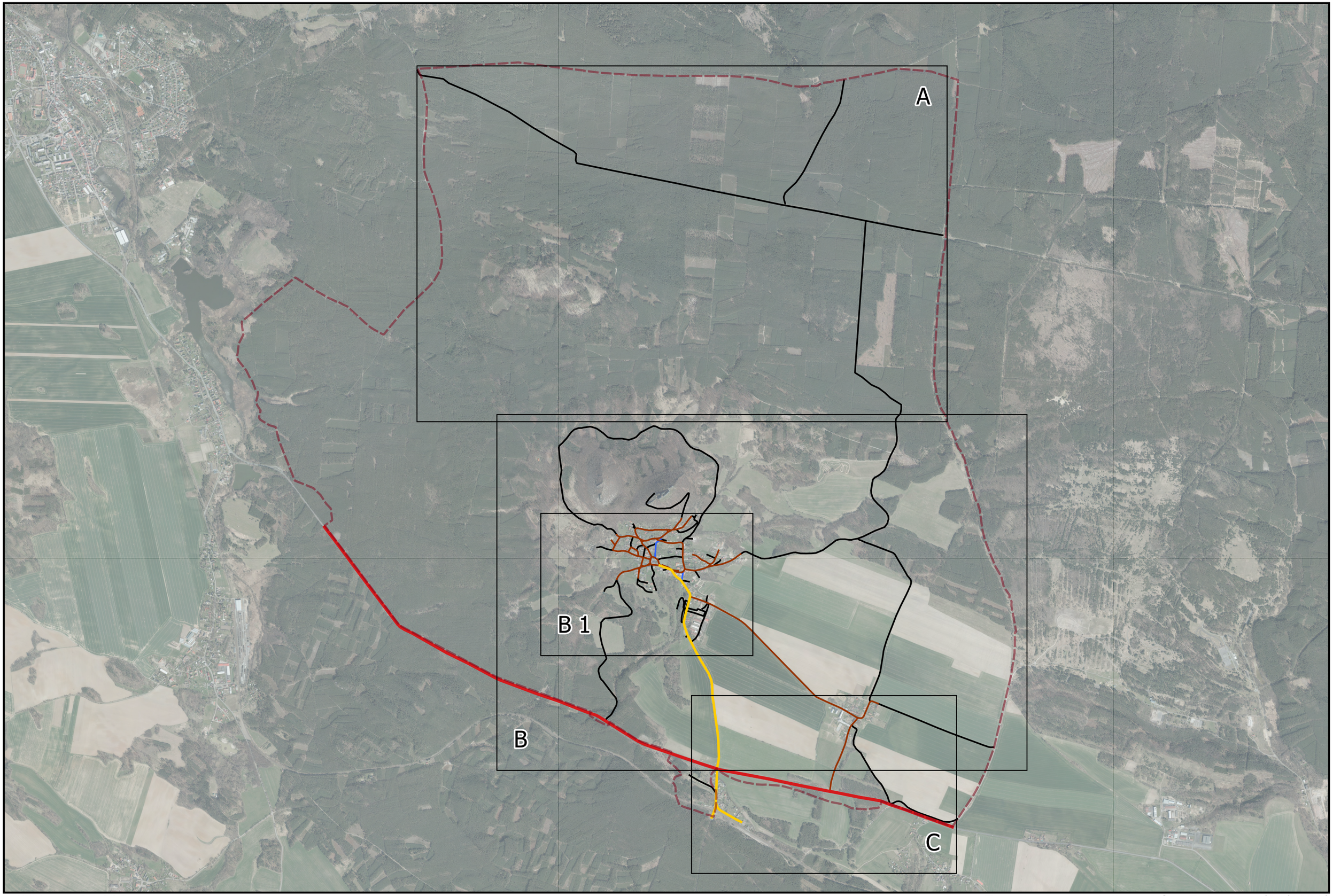


měřítko: 1:25 000

Zpracováno společností GeoFaN s.r.o. (04/2022)

MÍSTNÍ A ÚČELOVÉ KOMUNIKACE

**NÁHLED:** A

obec BEZDĚZ




měřítko: 1:10 000

Zpracováno společností GeoFaN s.r.o. (04/2022)

MÍSTNÍ A ÚČELOVÉ KOMUNIKACE

**NÁHLED:** B

obec BEZDĚZ




měřítko: 1:10 000

Zpracováno společností GeoFaN s.r.o. (04/2022)

MÍSTNÍ A ÚČELOVÉ KOMUNIKACE

**NÁHLED:** **B 1**

obec BEZDĚZ




měřítko: 1:4 000

Zpracováno společností GeoFaN s.r.o. (04/2022)

MÍSTNÍ A ÚČELOVÉ KOMUNIKACE

**NÁHLED:** C

obec BEZDĚZ




měřítko: 1:5 000

Zpracováno společností GeoFaN s.r.o. (04/2022)

# SYMBOLOGIE

## KOMUNIKACE

- silnice I. třídy
- silnice III. třídy
- místní III. třídy (c)
- místní IV. třídy - pěší (d)
- účelová komunikace (úk)

## JINÉ PRVKY

- hranice obce

## NÁHLED ČÁSTI MAPY VE VĚTŠÍM MĚŘÍTKU




# ZDROJE DAT

## PODKLADOVÉ VRSTVY

© 2022 ČÚZK - Prohlížecí služba WMS - Katastrální mapa
© 2022 ČÚZK - Prohlížecí služba WMS - Ortofoto
© ARCDATA PRAHA - ArcČR 500 verze 4.0

## TEMATICKÉ VRSTVY

Společnost GeoFaN s.r.o.

# OSTATNÍ INFORMACE

## SOUŘADNICOVÝ SYSTÉM

EPSG: 32633
WGS 84 / UTM zone 33N

## AUTOR MAPOVÝCH LISTŮ

Bc. Adam Růžička
Společnost GeoFaN s.r.o.

## DATUM A MÍSTO

04/2022
Brno, Špitálka 421/23a